

## El PSC de Palafrugell demana una reunió urgent de l'institut econòmic

● **Palafrugell.** El PSC de Palafrugell, principal força de l'oposició, ha demanat una reunió urgent de l'Institut de Promoció Econòmica del municipi per debatre les propostes en matèria econòmica amb vista a afrontar la nova situació de menys creixement. «L'Ajuntament ha d'actuar d'una forma activa en posar els fonaments per a un canvi de model econòmic», va dir el seu portaveu, Juli Fernández. / A.V.

## L'Ajuntament de Regencós edita el seu primer butlletí municipal

● **Regencós.** L'Ajuntament de Regencós edita el seu primer butlletí municipal, de caràcter semestral. El butlletí neix amb la finalitat de donar a conèixer l'activitat de l'Ajuntament, segons ha dit l'alcalde, Josep Fontanillas. En aquest número s'expliquen les accions del primer any de mandat. / A.V.



► **Ball per als gegants de Palafrugell.** Els gegants de Palafrugell, en Pitu i la Lluna, van estrenar ahir divendres el seu ball particular. Seguidament, es va inaugurar una exposició sobre els gegants de Palafrugell a la biblioteca municipal, que es podrà visitar fins al proper 15 d'agost. / A.V.

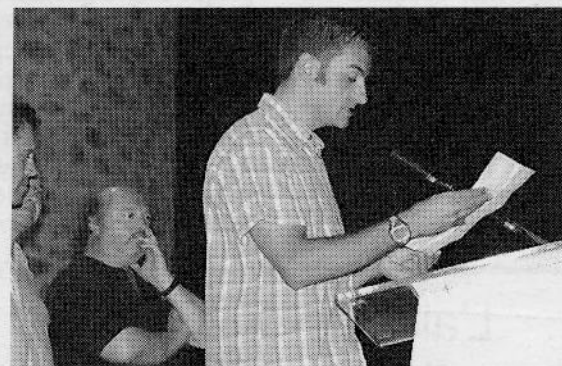

► **Pregó de Calonge.** L'exiclista Melcior Mauri va fer el pregó que va oficialitzar l'inici de la festa major de Calonge. Mauri va destacar la implicació emocional que té amb el municipi, on resideix. Per un error, en l'edició de divendres del Punt de Festa la foto no corresponia a Mauri. / J. FIGUERAS

# El parc natural del Montgrí tindrà un corredor que l'unirà al dels aiguamolls de l'Empordà

El projecte es va posar a exposició pública ahir, fins al proper 15 de setembre

ALBERT VILAR / **Torroella de Montgrí**  
● El Departament de Medi Ambient de la Generalitat va posar ahir a exposició pública, fins al 15 de setembre, l'avantprojecte del parc natural

del Montgrí, les Medes i el Baix Ter. El projecte afecta set municipis i ocupa una extensió de 8.061 hectàrees. D'entre els nous límits del futur parc destaca el corredor que hi ha a

l'entorn del nucli de l'Escala i que acaba molt a prop d'on comença el Parc Natural dels Aiguamolls de l'Empordà, que fa 25 anys que funciona.

L'alcalde de l'Escala, Estanislau Puig, ja va manifestar a aquest diari que pensa al·legar contra aquest corredor que protegeix la zona entre el nucli urbà i el terme fins arribar a la carretera de Viladamat, molt a prop del nucli de Cinclaus, on comença ja el parc dels Aiguamolls. «Creiem que aquestes zones estan prou protegides en l'aspecte urbanístic», va afirmar Puig.

L'altre punt problemàtic en tot aquest tràmit és a Pals, on també es va fer una ampliació a proposta de l'anterior equip de govern municipal, format per la UPM, que va incloure l'antic estany de Pals.

Amb el canvi de govern, CiU i el PSC, que ara manen, no s'han definit sobre això, tot i que l'alcalde, Joan Silvestre (CiU), ja ha deixat clar que està en contra d'aquesta ampliació. Com també hi estan en contra el sector turístic i l'agrícola, i els caçadors. Per contra, hi ha un moviment ecologista que intenta promoure aquesta protecció projectada. I tot complementat, com a contraposició, amb el centre d'alt rendiment d'esquí nàutic que promou la federació catalana al Mas Carles, dins els termes del futur parc.

Per tot això, l'Ajuntament ha decidit fer un acte

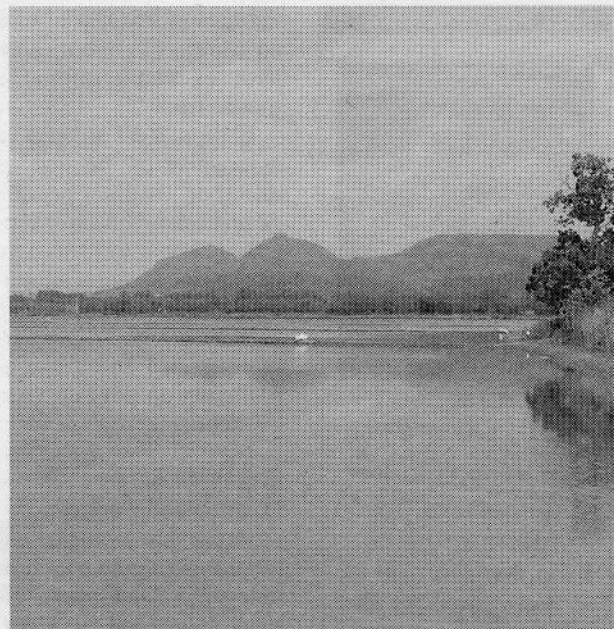

Camps d'arròs amb el massís del Montgrí al fons. / A.V.

## Satisfacció a Torroella

● L'alcalde i el primer tinent d'alcalde de Torroella de Montgrí, Joan Margall (UPM) i Josep Maria Rufí (ERC), van manifestar ahir la seva satisfacció en veure l'inici de la tramitació del futur projecte del parc natural del Montgrí. Margall i Rufí defensen la protecció del territori com un nou model econòmic. I per això s'entén que sigui el municipi que hi aporta més territori, 4.476 hectàrees, que representa més de la meitat del parc. El segueixen Pals (2.582 hectàrees), l'Escala (1.630), Belcaire d'Empordà (1.264), Palau-sator (1.238), Fontanilles (928) i Ullà (729). Tot i això, Torroella discrepa amb la Generalitat sobre el sistema de gestió del parc.

públic el dia 24, a les 7 de la tarda, al polivalent dels Masos sobre el parc. A

partir d'aquí, l'equip de govern es definirà. També ja han manifestat que hi

## Una protecció amb més de 25 anys de retard

● El parc natural del Montgrí tancarà una ferida oberta fa 25 anys quan la Generalitat va decidir crear el Parc Natural dels Aiguamolls de l'Empordà sense incloure-hi els aiguamolls del Baix Empordà, tot i que inicialment els havia tingut en consideració. I van haver de passar nou anys perquè la Generalitat decidís preservar els aiguamolls del Baix Empordà com un espai d'interès natural. En aquest acte també es van incloure el massís del Montgrí i les illes Medes. La part submergida de les Medes s'havia protegit dos anys abans, creant una àrea protegida.

L'avantprojecte de parc proposa diferents figures de protecció de la zona, destacant les illes Medes, que quedaran com a reserva natural integral. I la zona submergida de les illes i els aiguamolls del Baix Ter (Ilacunes i aiguamolls del Ter Vell, la Pletera, la bassa de fra Ramon i les basses d'en Coll), com a reserva natural parcial.

estan en contra dels alcaldes de Palau-sator i Fontanilles.